

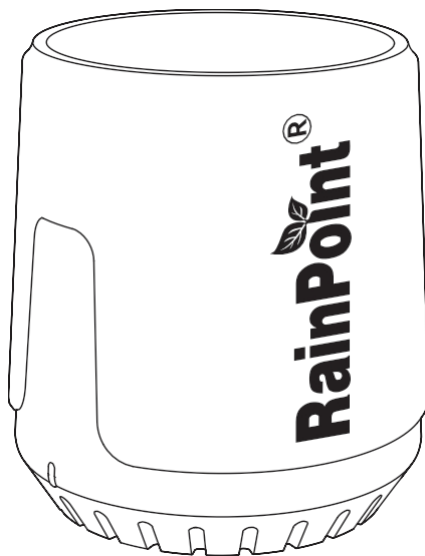

RainPoint[®]
More Than Water Saving

Přesný dešťový senzor Návod k použití



Modelové číslo: HCS012ARF

Vítejte v rodině RAINPOINT! Před zahájením používání si prosím přečtěte návod k použití, abyste se seznámili s dostupnými funkcemi a možnosti zařízení.

1. Obsah balení



1



3

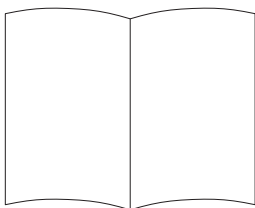

2

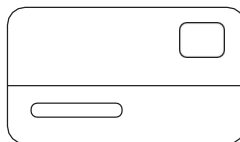

4

1 ks přesný dešťový senzor HCS012ARF 1 ks

návod k použití

4 ks nerezových šroubů 1 ks

záruční list

2. ÚVOD

2.1 Přehled produktu

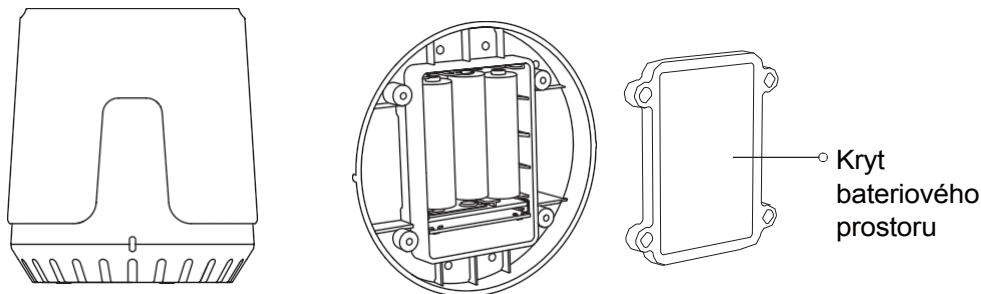

2.2 Specifikace

Hmotnost: 189 g

Rozsah měření srážek: 0–9999 mm

Přesnost: $\pm 0,1$ mm

Přenos dat: každé 3 minuty Dosah

bezdrátového signálu: 120 m

Napájení: 3 baterie AA (nejsou součástí balení)

2.3 Vlastnosti produktu

Nová konstrukce nádrže na dešťovou vodu zajišťující automatický odvod dešťové vody.

Přesné měření srážek v reálném čase s možností přepnutí jednotek na palce nebo milimetry.

Snadný přístup k údajům o srážkách za poslední hodinu, den a týden.

Optimalizovaná konstrukce krytu a kovový držák s vhodnými rozměry usnadňující montáž.

Indikátor vybití baterie.

3. PŘIPOJENÍ A INSTALACE

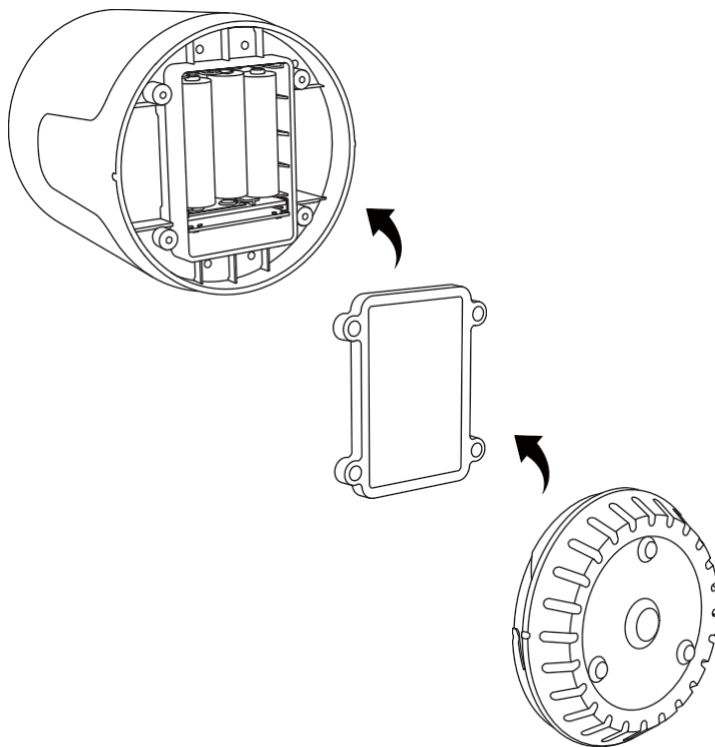

3.1 Připojení dešťového senzoru

1. Vložte baterie.

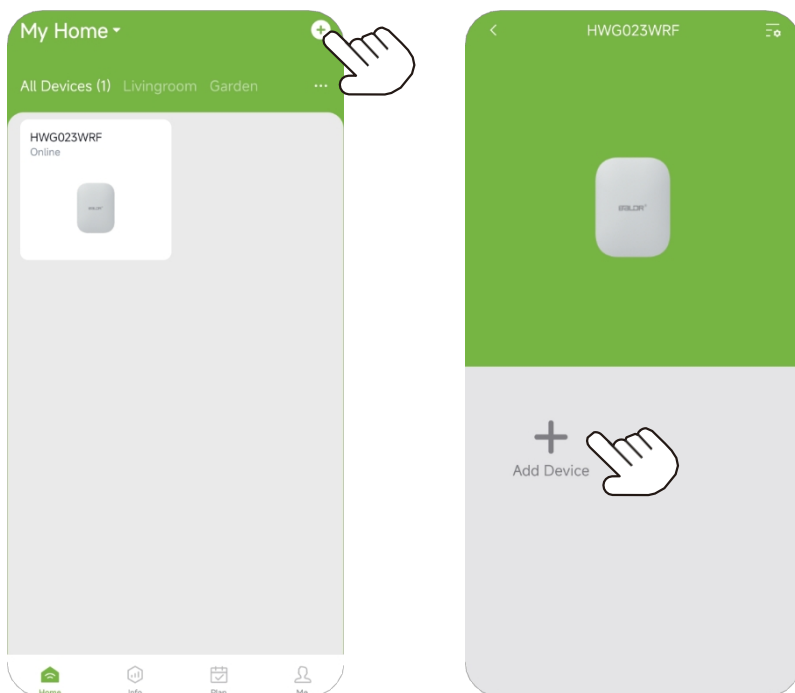

2. V aplikaci vyberte tlačítko „+“ v pravém horním rohu hlavní stránky, abyste přidali zařízení, nebo přejděte na hlavní stránku hubu a použijte možnost „Podřízená zařízení“ a přidejte zařízení.



Přejděte na stránku „Přidat zařízení“, klikněte na „“ nebo klikněte na „“ v pravém horním rohu a poté naskenujte QR kód, který se nachází v dolní části návodu k použití nebo na zařízení, abyste se připojili k síti.

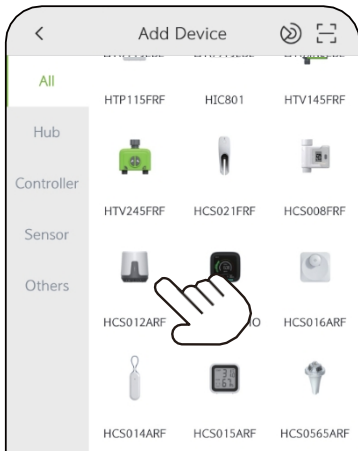

Vyberte „Další“ a spusťte vyhledávání zařízení. Současně vložte baterie.

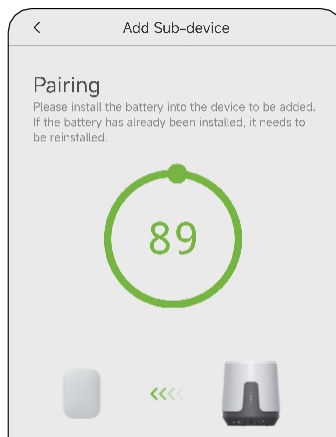
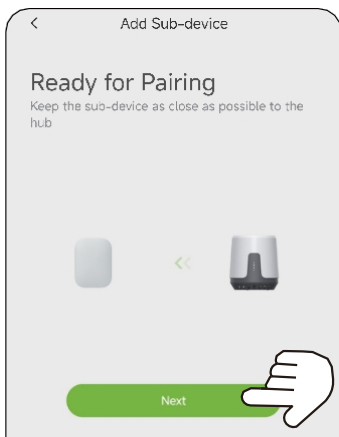

5. Umístěte srážkový senzor a základnovou stanici blízko sebe, aby se mohly automaticky připojit.

6. Po úspěšném připojení se uprostřed obrazovky zobrazí množství srážek za poslední hodinu a dole množství srážek za posledních 24 hodin, 7 dní a za celé období.

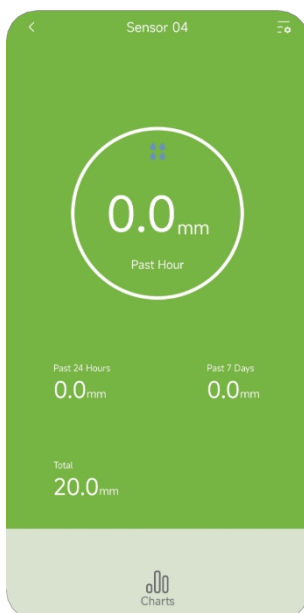

3.2 Montáž dešťového senzoru

1. Otevřete zařízení, odstraňte vnitřní průhlednou pásku a zařízení znovu namontujte.

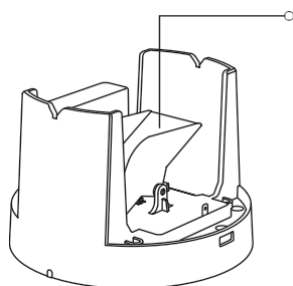
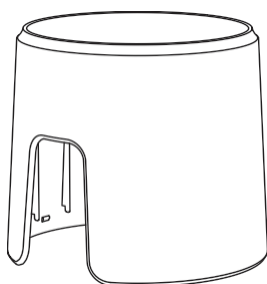

Průhledná páska

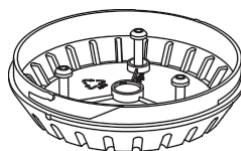

2. Horizontální montáž.

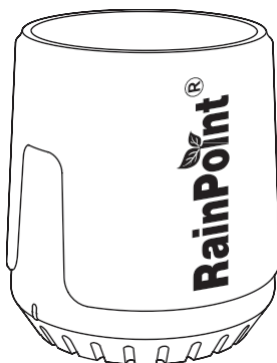

Poznámka:

1. Snažte se umístit sud na dešťovou vodu vodorovně na rovný povrch, nikoli pod úhlem.
2. Zařízení musí být stabilně umístěno a nesmí se s ním třást, protože by to ovlivnilo přesnost měření.

4. Vlastnosti a funkce aplikace

4.1 Úvodní stránka zařízení

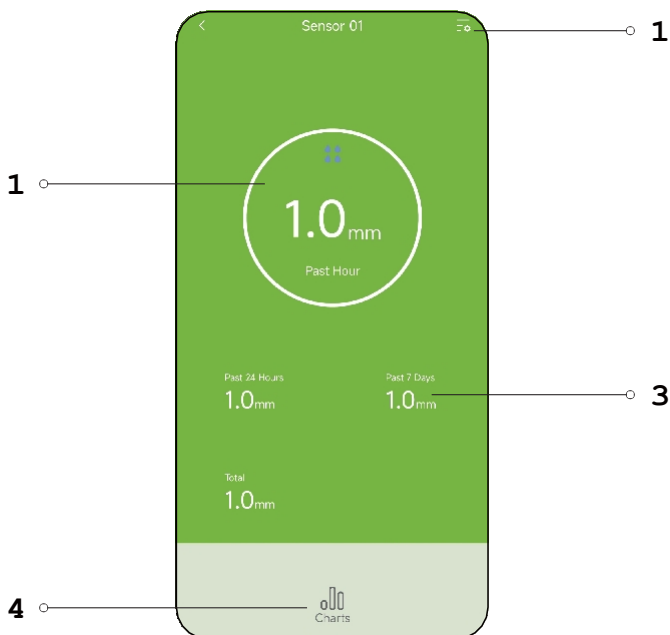

1. Nastavení: Základní nastavení dešťového senzoru.
2. Celkový úhrn srážek za jednu hodinu.
3. Celkový úhrn srážek za posledních 24 hodin, 30 dní a 12 měsíců.
4. Grafy: Zkontrolujte shromážděné údaje na sloupcových grafech.

4.2 Základní nastavení

V základních nastaveních můžete zkontrolovat a spravovat informace o zařízení, jako je název, rozhraní a popis

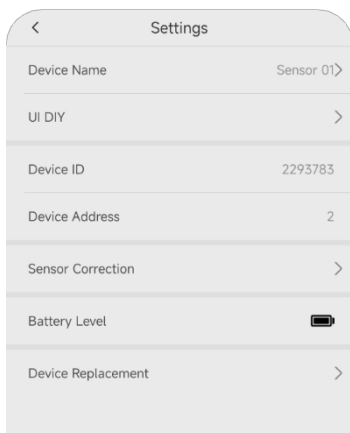

4.3 Grafy

Vyberte možnost „Grafy“ a zobrazte hodinové, denní nebo měsíční údaje o srážkách zaznamenaných tímto senzorem.

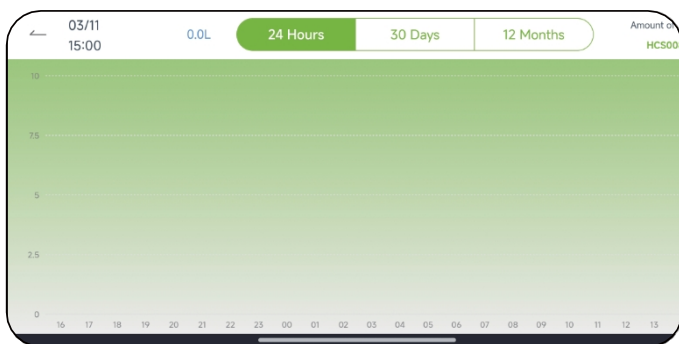

5. ŘEŠENÍ PROBLÉMŮ

Problém	Možné příčiny	Možná řešení
Senzor nefunguje může připojit	<ol style="list-style-type: none">1. Nestabilní síť Wi-Fi.2. Velká vzdálenost od rozbočovače.	<ol style="list-style-type: none">1. Zkontrolujte, zda síť Wi-Fi funguje správně.2. Při připojování senzorů je třeba se nacházet v blízkosti rozbočovačů a routerů.
Hub nesmí připojit	<ol style="list-style-type: none">1. Nepoužíváte k síti Wi-Fi 2,4 GHz.2. Nesprávné heslo k síti Wi-Fi.3. Vzdálenost mezi snímačem a rozbočovačem příliš velká.	<ol style="list-style-type: none">1. Zkontrolujte připojení k Wi-Fi 2,4 GHz.2. Ujistěte se, že heslo k síti Wi-Fi bylo zadáno správně.3. Při připojování v blízkosti routeru.

6. POZNÁMKY

Nezapomeňte, že pro připojení k tomuto zařízení je třeba použít Wi-Fi síť pracující v pásmu 2,4 GHz.

Nesmí se míchat staré a nové baterie ani baterie různých typů.

ZÁKAZNICKÝ SERVIS

Pokud máte potíže s konfigurací a chcete si prohlédnout instruktážní video o konfiguraci, přihlaste se k odběru našeho kanálu RainPoint na YouTube.



Můžete také naskenovat QR kód a rychle se tak dostat na kanál RainPoint na YouTube.

Pokud jste v aplikaci a v návodu k použití nenašli potřebné informace a potřebujete pomoc s RainPointem, kontaktujte nás s uvedením čísla šarže: XXXXX (na zadní straně zařízení)

E-mail: support@rainpointonline.com



Made in China

Not included

Upozornění a bezpečnostní informace

Veškeré informace týkající se používání produktu naleznete v návodu k použití. Než začnete zařízení používat, seznámte se s jeho obsahem a řiďte se pokyny v něm uvedenými.

Před použitím si také přečtěte následující informace:

Upozornění týkající se používání Riziko

pořezání a zranění:

- Sekačí roboty jsou vybaveny pohyblivými noži, které mohou způsobit zranění. Nikdy se jich nedotýkejte, když je zařízení zapnuté nebo připojené k napájení.

- Při čištění nebo údržbě zařízení se ujistěte, že je vypnuté a odpojené od napájení.

- Zařízení s ostrými hranami nebo montážními prvky mohou způsobit pořezání – při jejich instalaci a údržbě používejte ochranné rukavice.

Riziko nesprávného použití:

- Ujistěte se, že jsou zařízení nakonfigurována a používána v souladu s doporučeními výrobce. Nesprávná nastavení mohou vést k poškození zařízení nebo rostlin, o které má pečovat.

- V případě sekacích robotů se vyhněte jejich používání v místech, kde se mohou nacházet kameny, větve nebo jiné překážky, které by mohly zařízení poškodit nebo ovlivnit kvalitu práce.

Nebezpečí pro děti a zvířata:

- Zařízení Smart Garden mohou představovat nebezpečí pro děti a domácí zvířata.

- Zařízení obsahují malé součásti, které mohou představovat riziko udušení.

- Zařízení obsahují ostré části, které mohou představovat riziko poranění.

- Zařízení a příslušenství k nim uchovávejte mimo dosah dětí.

- Ujistěte se, že se v dosahu sekačky-roboty nenacházejí děti ani zvířata.

- Pokud zařízení pracuje v automatickém režimu, nastavte pracovní plán na hodiny, kdy bude prostor bez překážek, dětí a zvířat. Riziko úrazu elektrickým proudem:

- Před zahájením instalace nebo údržby zařízení Smart Garden se ujistěte, že jsou odpojena od napájecího zdroje.

- Používejte výhradně originální nabíječky, napájecí kabely a dokovací stanice dodané výrobcem nebo doporučené v návodu k použití.

- Nikdy nepoužívejte poškozené kabely ani zástrčky – mohlo by dojít ke zkratu nebo úrazu elektrickým proudem. Riziko

poškození zařízení:

- Nevystavujte zařízení Smart Garden extrémním teplotám, pádům, nárazům, silným ořesům a dalším faktorům, které by mohly přispět k jejich poškození.

- Nevystavujte zařízení kontaktu s vodou, pokud výrobce nedeclaruje jeho vodotěsnost.

- V případě sekaček-robotů se ujistěte, že zařízení používáte výhradně na površích k tomu určených.

- Pravidelně kontrolujte stav nožů sekačky – jejich poškození může způsobit nesprávnou funkci zařízení. Bezdrátové připojení

Ochrana dat:

- Většina zařízení pro chytro zahradu využívá Wi-Fi, Bluetooth nebo jiné formy připojení. Zabezpečte je silným heslem a pokud je to možné, zapněte šířování připojení.

- Pravidelně aktualizujte software zařízení a souvisejících aplikací, abyste ochránili data před neoprávněným přístupem. Správa přístupů:

- Omezte přístup k aplikacím ovládajícím zařízení pro chytro zahradu výhradně na důvěryhodné uživatele.

- Pravidelně kontrolujte seznam zařízení připojených k systému a odstraňujte ta, která již nepotřebujete nebo která mohou představovat bezpečnostní riziko.

- Pokud je to možné, používejte funkci upozornění na neoprávněné pokusy o přístup k zařízení. Informace o správném používání

Montáž a konfigurace:

- Ujistěte se, že je sekačka nainstalována na stabilním povrchu a že její dokovací stanice je umístěna na místě chráněném před vlhkostí a přímým slunečním zářením.

- U inteligentních květináčů se ujistěte, že jsou správně připojeny k zavlažovacímu systému (pokud je k dispozici) a mají přístup ke zdroji světla.

- Před prvním použitím si pečlivě přečtěte návod k použití a proveďte konfiguraci zařízení podle pokynů výrobce. Údržba a péče:

- Pravidelně čistěte zařízení Smart Garden, zejména nože sekačky a nádrže na vodu v inteligentních květináčích.

- Pravidelně kontrolujte stav spotřebních dílů, jako jsou akumulátory, nože nebo kabely. Opatřované díly vyměňujte podle pokynů výrobce.

- Pokud je zařízení provozováno ve venkovním prostředí, ujistěte se, že je chráněno před nepříznivými povětrnostními podmínkami, např. před deštěm nebo mrazem.

Bezpečnost při používání:

- Nikdy nenechávejte zapnutá zařízení bez dozoru v blízkosti dětí, domácích zvířat nebo jiných osob, pro které by mohla představovat nebezpečí.

- Vyhněte se přetěžování zařízení, např. nepřetržitým provozem bez dostatečných přestávek na ochlazení.

Skladování:

- Skladujte zařízení na suchém místě, mimo dosah vlhkosti, zdrojů tepla a extrémních teplot. Další

bezpečnostní opatření

Servis a opravy:

- V případě problémů se zařízením se obraťte na autorizovaný servis.

- Nepokoušejte se zařízení Smart Garden sami demontovat ani opravovat, abyste předešli dalšímu poškození.

- Zařízení pravidelně servisujte podle harmonogramu doporučeného výrobcem. Bezpečná likvidace:

- Vyřazená zařízení likvidujte v souladu s místními předpisy týkajícími se elektronického odpadu.

- Nevyhazujte zařízení do komunálního odpadu – odevzdejte je do místního sběrného dvora pro elektronické zařízení.

Pokud potřebujete další informace o produktu, obraťte se na oddělení zákaznického servisu (e-mail: hurt@innpro.pl , webové stránky:

<https://innpro.pl/>) nebo na jiného odborníka.

ZJEDNODUŠENÉ PROHLÁŠENÍ O SHODĚ EU

Společnost Fujian Baldr Technology Co.,Ltd tímto prohlašuje, že typ rádiového zařízení Přesný dešťový senzor RainPoint je v souladu se směrnicí 2014/53/EU. Plné znění prohlášení o shodě EU je k dispozici na následující internetové adrese: [https:// files.innpro.pl/rainpoint](https://files.innpro.pl/rainpoint)

Adresa výrobce: Floor 3, Building 2, No.71, Yangqi Road 350007 Gaishan Čína

Rádiová frekvence: 2400 MHz–2483,5 MHz

Maximální výkon rádiové frekvence: <20 dBm

Ochrana životního prostředí



Vyřazené elektronické zařízení označené v souladu se směrnicí Evropské unie nesmí být vyhazováno společně s ostatním komunálním odpadem. Je předmětem tříděného sběru a recyklace v určených sběrných místech. Zajištěním jeho správné likvidace předcházíte potenciálním negativním dopadům na životní prostředí a lidské zdraví. Systém sběru použitého zařízení je v souladu s místními platnými předpisy na ochranu životního prostředí týkajícími se likvidace odpadů. Podrobné informace k tomuto tématu získáte na městském úřadě, v čistírně odpadů nebo v obchodě, kde byl produkt zakoupen.



Produkt splňuje požadavky směrnic tzv. Nového přístupu Evropské unie (EU) týkajících se otázek bezpečnosti používání, ochrany zdraví a ochrany životního prostředí, které definují rizika, která by měla být odhalena a eliminována.

Tento dokument je překladem originálního návodu k použití, vytvořeného výrobcem.

Podrobné informace o záručních podmínkách distributora / výrobce jsou k dispozici na webových stránkách <https://serwis.innpro.pl/gwarancja>

Produkt je třeba pravidelně udržovat (čistit) vlastními silami nebo prostřednictvím specializovaných servisních středisek na náklady a v rozsahu uživatele. Pokud v návodu k obsluze nejsou uvedeny informace o nezbytných pravidelných údržbových nebo servisních úkonech, je třeba pravidelně, minimálně jednou týdně, posuzovat, zda se fyzický stav produktu liší od stavu fyzicky nového produktu. V případě zjištění jakékoli odchylky je nutné neprodleně provést údržbu (čištění) nebo servis. Nedostatečná údržba (čištění) a nečinnost v okamžiku zjištění odchylky mohou vést k trvalému poškození výrobku. Záruka se nevztahuje na škody vzniklé v důsledku nedbalosti.

Výrobce
Fujian Baldr Technology Co.,Ltd
3. patro, budova 2, č. 71, Yangqi Road 350007
Gaishan
Čína sale4@rainpointus.com

Odpovědný subjekt
VIAJE ELECTRONIC COMPANY LIMITED
E588,13 ADELAIDE ROAD E588, 13
D02 P950
Dublin Irsko
service@baldronline.com

Záruka

Při změnách a/nebo modifikacích výrobku zanikne záruka. Při nesprávném používání tohoto výrobku výrobce nenese odpovědnost za vzniklé škody.

Likvidace

- Likvidaci tohoto produktu provádějte v příslušné sběrně. Nevyhazujte tento výrobek s komunálním odpadem.
- Pro více informací se obraťte na prodejce nebo místní orgány odpovědné za nakládání s odpady.

Dokumentace

Tento produkt byl vyroben a je dodáván v souladu se všemi příslušnými nařízeními a směrnici platnými ve všech členských státech Evropské Unie. Splňuje také veškeré relevantní specifikace a předpisy v zemi prodeje. Oficiální dokumentaci lze získat na vyžádání. Oficiální dokumentace zahrnuje také (avšak nejenom) Prohlášení o shodě, Bezpečnostní technické listy materiálu a správu o testování produktu.

Vyloučení zodpovědnosti

Design a specifikace výrobku mohou být změněny bez předchozího upozornění. Všechna loga a obchodní názvy jsou registrované obchodní značky příslušných vlastníků a jsou chráněny zákonem.